Fiestas en honor a
Santa Quiteria
Barrio de San Gil - Huete (Cuenca)
Del 30 de Mayo
al 3 de Junio de 2019
* Fiestas de interés turístico regional *
www.santaquiteriahuete.com
Fotografía: David Gómez

I ENCUENTRO COMARCAL DE GRUPOS DE DANZAS DE VILLALBA DEL REY

Video de la entrada de nuestros danzantes:

Farmacia

Ldo.

Juan Pablo Carrasco Onate

C/ Mamerto Alique 10, 16500 HUETE (Cuenca)

Telf. 969 371 332

El Ayuntamiento de Huete felicita a todos los optenses en la tradicional fiesta de Santa Quiteria, patrona del Barrio de San Gil de nuestra ciudad.

Excmo. Ayuntamiento de Huete

Saluda de la Comisión

"TRES COSAS TIENE MI BARRIO,
QUE NO LAS TIENE MADRID,
CALLE NUEVA, LA CHOPERA
Y LA ERMITA DE SAN GIL..."

Video promocional fiestas Santa Quiteria:

No hace falta que llegue la fiesta, para que esta coplilla resuene en nuestras cabezas, porque somos quiteri@s todo el año, y no hay día que en algún momento no nos venga a la cabeza SANTA QUITERIA.

Y es que:

"Cuando yo era chiquitito, mi abuelo me enseñó a mi,
a decir viva Quiteria, la del Barrio de San Gil"

Y tan verdad que es, que desde chiquititos nos enseñan a vivir la fiesta de manera intensa, dando igual el momento del año y el lugar, para entonar cualquier coplilla de Nuestra Santa.

Pero es en estos días cuando los sentimientos afloran, desde el momento que suena el primer cohete, anunciando que los jóvenes empiezan a pedir por las casas de los quiteri@s, hasta que suena la traca final, en San Gil, dando por terminadas las fiestas.

Son momentos de recuerdos y tradiciones. "¿Te acuerdas cuando venías con tu abuelo a pedir para la fiesta?", me dicen en varias casas de las que recorremos todos los años, sintiéndome orgulloso de haber pasado por las dos comisiones además de acompañarle a él también cuando formaba parte de la comisión.

Desde la Comisión de Festejos, queremos agradecer toda la colaboración, material o no material, y desinteresada de todos los quiteri@s, residentes y no residentes en Huete, así como a los colaboradores, ya que todos hacéis posible que cada año, nuestra fiesta se supere y sea referente en las fiestas de nuestra región.

Sin más... os queremos desear felices fiestas a tod@s. Disfrutarlas lo máximo posible y no os olvidéis de decir:

¡VIVA SANTA QUITERIA!
¡VIVA EL BARRIO DE SAN GIL!
¡VIVA LO BUENO!

LA COMISIÓN

A TU SERVICIO en HUETE

- **SEGUROS**

GENERALI Seguros

MAPFRE

REALE SEGUROS

Allianz

Catalana Occidente Seguros

- TRANSFERENCIAS VEHICULOS
- COMPRA Y VENTA DE CASAS
- GESTION HERENCIAS
- ASESORIA
  (Gestion de Empresas, Contabilidades, etc)

ASCONTA S.L

ASCONTA

Aquí en tu pueblo, con el valor añadido de una persona a tu lado.

CARLOS FERNANDEZ PICON **GLORIA RODRÍGUEZ SERRANO**

C/ Las Monjas, 8 • 16500 HUETE (Cuenca)
Tfno.: 615 333 959
carlospicon@telefonica.net

Asoc. de Danzas de Santa Quiteria

Si el pasado año, resaltábamos en estas mismas páginas, la emoción que nos provoca el simple recuerdo de alguna de nuestras tradicionales melodías y manifestábamos la necesidad de rescatar y mantenerlas vivas.

Este año tras cumplirse el primer aniversario como Asociación, nos gustaría aprovecharlo para dar las gracias...

Gracias a todos los jóvenes danzantes, que con su esfuerzo y compromiso nos siguen obsequiando, con la representación de nuestras danzas más queridas: Cruz, paloteo y vestir el palo.

Gracias a nuestras jovencísimas aldeanas, acompañadas del alcalde, que con mucho arte y desparpajo nos recordaron al son de guitarra y violín, la vida y obra de nuestra Queridísima Santa.

Gracias a esos intrépidos navegantes, protagonistas de las Lilas, que con el Portugués y la Capitana a la cabeza, en las pasadas fiestas, lograron emocionar a todo un barrio...

Y por último, queremos hacer un merecido reconocimiento a la labor desinteresada de todos los voluntari@s, que fin de semana tras fin de semana, consiguen transmitir sus conocimientos a los nuevos danzantes, para que las Danzas sigan brillando cada año en nuestras celebraciones.

Desde la Asociación somos optimistas y pensamos que con estas nuevas hornadas de quiteri@s el futuro del Barrio está garantizado y con ellos, a salvo nuestras tradiciones...

Todo lo anterior es lo que da sentido a la Asociación, colaborar desde nuestra más humilde posición a recuperar, mantener y ensalzar lo que nos une... Tenemos muchas ideas y algunos proyectos en marcha y queremos que como quiteri@s nos ayudéis a desarrollarlos, por lo que si todavía no lo habéis hecho, por favor poneos en contacto con nosotros y haceos miembros de la Asociación.

Acceso a sección de Asociación de Danzantes:

ACARC
asociación cultural
amigos de radio chopera

Ferretería J.M

FERRETERIA Y MENAJE
Juan Miguel Falcón
C/ Mayor Nº 45
16500 Huete (Cuenca)
Telf. 663868664

Aluminios Tarancón, s.l.

CARPINTERÍA DE ALUMINIO Y PVC

•Sistemas de carpinterías de aluminio con rotura puente térmico y de PVC
•Puertas residenciales
•Mamparas de baño
•PRESUPUESTOS SIN COMPROMISO•

C/ Sotanillo, 18

16400 **TARANCÓN** (Cuenca)

Tfno: 969 325 564
Móvil: 646 107 519/685 705 595
aluminiostarancon@hotmail.com

FUNDACIÓN HUETE FUTURO

Comprometidos con nuestro Patrimonio Cultural

LES DESEA FELICES FIESTAS

Calzadilla
Una Bodega Singular
Ctra. de Huete a Cuenca, Km. 3,2 - 16500 HUETE (Cuenca)
Tfno.: 969 14 30 20

ALIMENTACIÓN ELVIRA JUSTO C.B
SUPERMERCADOS HUETE
C/ Carrera Santa Quiteria, 24-D Huete (Cuenca)
Tlf: 969371004 Móvil: 661453917
Email: elvirajusto83@hotmail.com
Supermercados
COVIRAN
Estamos ahí
-Carnicería tradicional
-Charcutería tradicional y de libre servicio
-Frutería libre servicio y asistida
-Panadería y bollería
-Congelados y refrigerados
-Droguería
-Alimentación y bebidas
-Local climatizado
-Acceso para minusválidos
-OFERTAS QUINCENALES
- ABIERTO DE LUNES A SÁBADO
-DE 9 h A 14 h Y DE 17 h A 20:30 h

Taller Agroindustrial, S.L.

AGROINDUSTRIAL

Reparación de maquinaria agrícola,
cerrajería y estructuras metálicas.

José Manuel Sánchez

Tfno. Móvil:
679 929 185

Ctra. Comarcal 310, Km. 102
HUETE (Cuenca)
Telf./Fax: 969 37 11 31

ARENAS PEQUE

VENTA DE ARENA PARA ALMACENES

José Antonio del Saz Mochales
Ctra. Carrascosa-Sacedón Km. 104
HUETE (Cuenca)

Tfno.: 605 569 748

Erbu S.L.

Autocares ERBUS, S.L.

Ernesto Serrano

TEL./FAX. 969 32 20 12

MÓVIL: 629 63 96 15 (Ernesto)

SERVICIO DE TAXI

TRANSHUETE, S.L.

Juan Carlos García Gómez

TRANSPORTES NACIONALES, INTERNACIONALES Y ADR

C/ San Esteban, 1 • HUETE
Tfnos.: **655 862 673 / 619 661 650**

Guantes Industriales

GARCÍA

FABRICACIÓN - IMPORTACIÓN DE ELEMENTOS DE PROTECCIÓN INDUSTRIAL

C/ San Esteban, 1 • HUETE
Tfno. y Fax: (34) 969 371 157
Tfno móvil.: **619 106 160**

Abarca
Alquiler de maquinaria

Alquiler de Maquinaria Abarca
Calle Mohorte, 181
Polígono Industrial Sepes
16004 - Cuenca
Teléfono: 722179946
www.maquinariaabarca.com

Restaurante Chalán

Comida
Casera

Información y reservas
969 124 023
Carrascosa del Campo (Cuenca)

Casa Rural

San Benito

Tu hogar en la Alcarria conquense

Gabriela Mora Mochales
C/ Mayor, 36
16500 Huete (Cuenca)
Tfno.: 969 371 072
610 259 768
www.casaruralsanbenito.com
e-mail: casasanbenito@gmail.com

ALQUILERES TARANCON

ALQUILER Y VENTA DE MAQUINARIA
OBRAS PÚBLICAS Y CONSTRUCCION
FERRETERÍA Y JARDINERIA

NOVEDAD

ALQUILER
BAÑOS
PORTÁTILES
QUÍMICOS

Ctra. La Fuente, Km. 1
6400 TARANCÓN (Cuenca)
Teléfs. **969 327 169**
Fax: 969 320 246
www.alquilerestarancon.com.
E-mail: info@alquilerestarancon.com

Saludo Párroco

Queridos devotos de Santa Quiteria:

El tiempo transcurre tan deprisa que, la comisión, ya está pidiéndome el saluda para dirigirme de nuevo a vosotros desde las páginas del programa de fiestas 2019 en honor a Santa Quiteria.

Si alguien le pide a un Optense, del Barrio de San Gil, cómo es su pueblo y cómo se vive en él, que hable de sus costumbres, de la cultura y tradiciones y de las cosas características del lugar donde ha nacido, enseguida aparecerá Santa Quiteria en la conversación, como referencia muy principal sin ella no entenderíamos lo que es Huete y el Barrio de San Gil.

Nuestros antepasados así nos lo transmitieron porque así lo entendieron ellos: el barrio de San Gil gira en torno a Santa Quiteria. Ella es el centro de unión de todos los Quiterios. Todos tendremos diferentes ideas y diferentes maneras de ver las cosas, pero somos iguales en el sentimiento y devoción a nuestra patrona Santa Quiteria.

A Ella, Virgen y Mártir, amiga de Jesús, pedimos que nos marque el camino para encontrarlo.

Es muy bueno desconectar unos días del trabajo y del quehacer cotidiano de todo el año y juntarnos unos con otros para vivir otra realidad no menos importante: la fe. Si queremos vivir íntegramente todos nuestros aspectos como personas, no podemos descuidar el aspecto espiritual que todos tenemos desde que nacemos y nos bautizamos. Por eso, volvemos cada año nuestra vista a Santa Quiteria, para renovarnos y junto a ella, volver a sentirnos cristianos y miembros de una comunidad que es la Iglesia.

Volver a celebrar las Fiestas de nuestra Santa es una nueva oportunidad que nos da Dios para fortalecer nuestra fe.

Os animo a todos vosotros a vivir estos días "con el corazón en la mano" y demostrar que somos una gran familia y que merece la pena venir y vivir cada año estos días de alegría para poder esperar al año que viene de nuevo.

Que sean unos días de gracia y bendición para todos.

¡¡¡ FELICES FIESTAS!!!

¡VIVA SANTA QUITERIA Y EL BARRIO DE SAN GIL!

Vuestro Párroco.
Juan Antonio González Caballero

ILUMINACIONES
LUVISAZ
INSTALACIONES ELECTRICAS Y DECORACION LUMINOSA
949 385 18 9 646 960 001
INSTALACIONES ELECTRICAS
ILUMINAMOS SUS CALLES,
PLAZAS, FERIAS, FIESTAS...
info@luvisaz.es
www.luvisaz.es

CHELO E HIJOS
FRUTERÍA
PESCADERÍA
Les desea Felices Fiestas
C/ Juan Carlos I – Huete (Cuenca)
Tfnos.: 654358388 - 635691616

GRUPO LIBRADO

CONCESIONARIO OFICIAL

FENDT VALTRA

Avda. Adolfo Suárez, 101 - Tel.: 969 32 43 21 - Fax: 969 32 23 00 - TARANCÓN (Cuenca)
libradomaquinaria@grupolibrado.com

Avda. Cruz Roja, 13 - Tel.: 969 23 04 83 - Fax: 969 23 02 48 - CUENCA
libradosuministros@grupolibrado.com

Y recuerde...
Seguimos ofreciendo nuestro servicio de repuestos y taller para tractores, cosechadoras y empacadoras John Deere.

www.grupolibrado.com

LA CHOPERA

HUETE - Cuenca

Sdad. Coop. de C-LM

www.lachoperahuete.com

969 37 13 86

- Cereales, abonos y semillas
- Gestoría agraria.
- Correduría de seguros.
- Suministro de gasóleos.

AG CONSULTORES

ARQUITECTURA E INGENIERÍA
OBRAS DE CONSTRUCCIÓN
TOPOGRAFÍA

969 22 62 14 - 648 10 10 77
diegoguijarro@ag-consultores.org
c/ Sánchez Vera, 2 bajo. Cuenca. www.ag-consultores.org

MAPEGO, S.L.

MATERIALES PEDRO GONZALEZ S.L

Mármoles-Granitos-Saneamiento-Estufas,
Calderas de Pellet
Gran exposición de Azulejos y Pavimentos

****TRABAJOS DE CEMENTERIO****

Fábrica y Almacen:
Paseo de la Estación s/n
16500 Huete (Cuenca)
web: www.mapego.es
e-mail: administración@mapego.es
Tfno. y fax: 969 37 11 40
Móvil: 619 21 64 71

CONECTA

CAMBIANDO LA FORMA
DE HACER LAS COSAS

Conoce nuestras apps y servicios para tu móvil. Haz que tu día a día sea más fácil

rvía ruralvía móvil
rvía pay ruralvía pay
rvía report ruralvía report
rvía mi negocio rvía mi negocio
GlobalCampo
Pay Apple Pay

Descárgatelas y dedícate a lo que de verdad importa

Más información en conecta.globalcaja.es

Globalcaja

comprometidos con tu futuro

OPTA
Fábrica de Quesos

BELLOT SERRANO

CONSTRUCCIONES Y REFORMAS

C/ Arco Daroca,9 2º Izq.
Huete 16500

C/ Jacinto Benavente,1 2º Izq.
Cuenca 16004

Tel: 625067443 /44
bellotserrano@hotmail.com

AGROMAP INGENIEROS

SERVICIOS INTEGRALES DE INGENIERÍA Y ARQUITECTURA

TELEDETECCIÓN DE CULTIVOS: Ahorre Costes y Aumente sus Beneficios.

CONEXIÓN A INTERNET POR SATÉLITE:
Alta Velocidad y Redes WIFI para poblaciones, Videovigilancia de caminos, Naves, etc.

TOPOGRAFÍA:
Medición de parcelas, Deslindes, Reclamaciones a Catastro, etc.

PROYECTOS Y TRAMITACIÓN DE AYUDAS:
Naves, Regadíos, Viviendas, Reformas, Demoliciones, Instalaciones, Obra Civil. Tramitación de Ayudas Fondos Europeos, Estatales, Regionales y Provinciales. Tramitaciones Ambientales, etc.

PERITACIONES DE DAÑOS:
Daños de animales, Reclamaciones a Seguros Agrarios, etc.

Presupuestos sin Compromiso
www.agromapingenieros.com

CONTACTO:
JUAN PARRILLA: 627453418
RODRIGO MUÑOZ: 615371877
info@agromapingenieros.com
C/ NUEVA, 36. 16500. HUETE. CUENCA.

Actos Religiosos

El Novenario en honor a nuestra Excelsa Patrona Santa Quiteria, comienza el día 23 de mayo hasta el 31, siendo su horario:

SANTA MISA:
08:30 h.: Días 23, 24 y 30.
09:00 h.: Días 25, 26, 27, 28, 29 y 31.

SANTO ROSARIO Y NOVENA:
21:00 h.: Días 23, 24, 25, 26, 27, 28, 29 y 30.
18:30 h.: Día 31.

El Sábado día 1 de junio a las **11:00 h.** "PROCESIÓN CON LA IMAGEN DE SANTA QUITERIA". Salida de la imagen con los acordes de la Marcha Real. Se interpretará el Himno a Santa Quiteria, se la agasajará con la danza de "EL PALOTEO" y "Las Lilas". Después dará comienzo el desfile procesional con la Marcha "Santa Quiteria de Huete" hasta la Parroquia de San Esteban Protomártir (Iglesia de la Merced) donde tendrá lugar la Solemne Eucaristía. Se continuará posteriormente el recorrido tradicional pasando por el parque de La Chopera hasta la Ermita de San Gil. Al entrar la imagen a su ermita se la despedirá con la Marcha Real y una Salvas en su honor.

El Domingo día 2 a las **11:00 h.** Misa de Acción de Gracias en la Ermita de San Gil. Finalizada la Santa Misa se procederá a besar la Reliquia de Santa Quiteria.

El lunes día 3, a las **11:00 h.** Santa Misa en la Ermita de San Gil, en conmemoración y sufragio de las almas de todos los fieles difuntos.

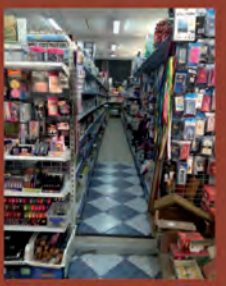

BAZAR
ORIENTE

CALLE JUAN CARLOS I
HUETE (CUENCA)
TFNO: 969371481

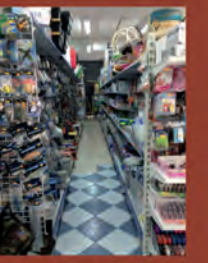

Miel

Calle Anselmo Cuenca 1. Huete (Cuenca)

Pósito Real

www.mielpositoreal.com

Sencillamente Miel.

CAFE BAR

FERNANDO MARTINEZ PASTOR

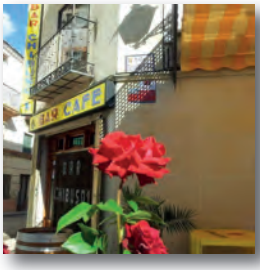

Local dotado de WIFI Terraza de Verano

Exquisito café expres

Telf.: 969 37 10 36 - HUETE (Cuenca)

Les desea Felices Fiestas

Casa Rural Daroca

Hasta 40 personas: Reuniones familiares ó amigos, cumpleaños, celebraciones, despedidas de soltero/a, comuniones, bautizos, bodas.

Discoteca

Recreativos

HUETE (CUENCA)

MOVIL ó WHASTAPP **654.366.899**

www.casaruraldaroca.com

EUSEBIO QUINTERO BOTIJA

RESTAURANDO LA CORONA DE SANTA QUITERIA

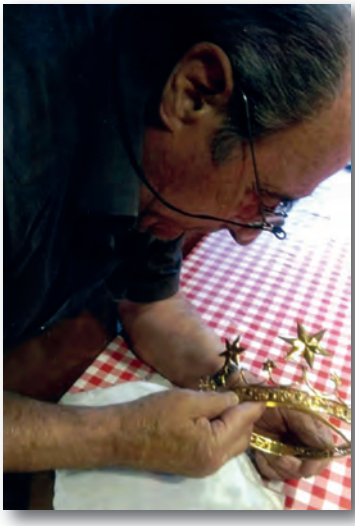

Por dedicación y devoción
por su Santa y su barrio.

MARTA QUINTERO

C/ MAYOR, 11 HUETE (CUENCA) 16500

TFNO. Y FAX: 969 37 10 34

MUEBLES

ELECTRODOMESTICOS

Ctra. Carrascosa, Km. 13
HUETE (Cuenca)
Tfnos.: 969 371 108
696 437 676
Restaurante
Chibuso
HABITACIONES
RESTAURANTE | CHIBUSO
RESTAURANTE CHIBUSO
PARKING
RESTAURANTE CHIBUSO
BARBACOA

SALÓN PARA COMUNIONES
BAUTIZOS Y COMIDAS DE EMPRESA
Bar-Restaurante
Terraza Climatizada
Habitaciones con baño, TV y calefacción

Mayo
JUEVES 30

A las 23:55 de la noche en el parque de "LA CHOPERA" tendrá lugar el pregón. Una vez finalizado el mismo tendremos verbena amenizada por Javi "EL MAÑANERO".

D. Manuel Jesús López Felgueras

PREGONERO

Manuel Jesús López Felgueras nació en Sorihuela del Guadalimar (Jaén) el 15 de septiembre de 1982.

Es Licenciado en Humanidades por la Universidad de Jaén y desde hace nueve años ejerce como profesor de Educación Secundaria Obligatoria en el Centro Educativo Punta Galea de Las Rozas de Madrid. Imparte la materia de Lengua y Literatura españolas.

Entendido en Arte, amante de la Historia y estudioso de las costumbres y tradiciones de los pueblos. Sobre esta temática ha realizado diferentes ponencias y escrito varios artículos.

Desde hace años, realiza un trabajo de investigación sobre el culto y la devoción a Santa Quiteria en España. Sigue su pista, visita los lugares donde es venerada e indaga sobre pueblos en los que la llama de su fervor se apagó.

Su devoción le viene desde que tiene uso de razón, pues como dejó patente en el artículo que salió publicado en el programa de las fiestas de 2017, Santa Quiteria es la copatrona de su pueblo, y él, como todos los sorihueleños, ha aprendido a quererla desde que abrió los ojos a la luz.

Con el afán de conocer y profundizar en la devoción que Huete siente por Santa Quiteria, nos visitó por primera vez en abril de 2013 y con posterioridad, ha vuelto varias veces a nuestra ciudad. Ha vivido la fiesta con nosotros, los años que sus obligaciones laborales no le han permitido desplazarse hasta su Sorihuela natal. La última vez

fue en el pasado 2018, cuando surgió la idea de ser propuesto como pregonero.

No será la primera vez, pues ya pregonó en el año 2010 las fiestas de febrero en honor a Santa Águeda Patrona de Sorihuela, en 2015 la Semana Santa de Herencia (Ciudad Real), en 2016 las fiestas de Nuestra Señora de las Candelas, Patrona de San Fernando de Henares (Madrid), y en el pasado mes de agosto, las ferias y fiestas de su pueblo.

Asegura Manuel que este es un pregón muy especial, ya que será la primera vez que pregone una fiesta en honor a Santa Quiteria.

Estamos convencidos, no cabe duda, de que Manuel nos contagiará del entusiasmo que siente por nuestra Santa, nos hará vibrar con el fervor apasionado con el que vive todo lo que está relacionado con ella, y que sus palabras serán la mejor manera de arrancar estas fiestas del 2019.

"Cuando se trata de recrearte en sentimientos y disfrutar de recuerdos es sencillo, pero cuando hay que servirse de la palabra para plasmar lo que ellos producen en tu interior y manifestarlo verbalmente a quienes sienten lo mismo que tú, no es nada fácil.

Yo soy también Quiterio, de sangre y de corazón, como ustedes. También vibro con los vivas a la Angélica española y me emociono cuando esa cara bonita sale de su ermita.

El que hayan confiado en mí esta tarea me llena de orgullo y me hace francamente feliz. Agradezco a la Comisión su elección, y permítanme que dé las gracias, muy especialmente, a Pablo y Elena, siempre por su acogida y por su trato cariñoso y afable.

Espero estar a la altura de lo que la ciudad de Huete merece y ser capaz de ensalzar dignamente a mi Patrona Santa Quiteria, mi dulce gallega, para mayor gloria de Dios y suya".

¡Muchas gracias, Quiterios de Huete!

¡Viva Santa Quieria!

P RODUCCIONES
A RTÍSTICAS
C ULTURALES
C ONTRATACIONES
M USICALES
E SPECTÁCULOS

PACME
espectáculos

BODAS magazine

#enbuenasmanosconpacme

TODO PARA SUS FIESTAS

Exposición, 3 Bajo-Izda. 19001 Guadalajara Telfs.: 949 21 69 99 / www.pacme.es

admin@pacme.es @pacmelive

LAS MEJORES ORQUESTAS Y GRUPOS DEL MOMENTO:

BAKARA 2.0 / ALQUIMIA / ALTA VERSION / BABYLON ROCK / VOLTAJE / BIRD BAND
SLABON / TWISTER / THE 8 Y ½ BAND / TITANIC / SYBERIA / EUFORIA / SCREAM / TETRIX
LA FURIA / VERTIGO / LA MUNDIAL / NUEVO TALISMAN / TRACK BAND / LA HUELLA
MIAMI SHOW / FACTORIA SHOW / AZAHARA / VULKANO / TAXXARA / MANDRAGORA
MAXIMS / NUEVA FUNDACION / LA MISION / ANACONDA / SUPER HOLLYWOOD / etc..

Dúos, Trios y Cuartetos: TIERRA, NIX, BOOMERANG, LIMITE, OMEGA, APLAUSO
DISCO-MÓVILES, VARIEDADES-CONCIERTOS-BODAS-PARQUES INFANTILES
EVENTOS-ESCENARIOS Y CARPAS-SONIDO E ILUMINACIÓN-SILLAS
TRIBUTOS - TEATRO MUSICAL FAMILIAR, INFANTIL Y ADULTO

Mayo
VIERNES 31

Día de la Víspera

09,30 h.: "DIANA" con dulzainas y tamboril por las calles del barrio.

11,30 h.: Recogida de banderas con dulzainas y tamboril.

12,00 h.: Recibimiento, en el Parque de "La Chopera" de la Banda de Cornetas y Tambores y Música de la Asamblea Provincial de la Cruz Roja de Sevilla. "GALOPEO" hasta la plaza del Reloj, donde se hará la presentación de las Autoridades Locales a la Banda. Seguidamente el "GALOPEO" continuará hasta la Ermita de San Gil, donde se venera a nuestra Santa.

19,30 h.: "GALOPEO" desde la calle Mayor hasta el Parque de "La Chopera". Terminado éste comenzará la verbena, amenizada por el "**CUARTETO DD MUSIC".**

22,00 h.: "GALOPEO desde el Parque de "La Chopera" hasta la calle Mayor. Terminado éste, dará comienzo el "Galopeillo" al son de dulzainas y tamboril.

01,00 h.: Verbena, amenizada por la **ORQUESTA "LA HUELLA"**, que durará hasta altas horas de la madrugada.

MAYO FLORIDO

Un papel en blanco, sentimientos encontrados, muchas sensaciones, y una fecha marcada en el calendario, en un mes de mayo, de un año más, de los que llevamos vividos y de los que, ojalá, nos queden por vivir.

Mayo siempre nos trae olor a azahar, a rosas, a días soleados, ventosos, e incluso lluviosos. Nos trae alegría, nervios, emoción, nudos en las gargantas y lágrimas a los ojos. Sentimientos todos, que forman parte de la explosión de sensaciones de la totalidad de un barrio que lleva meses trabajando, preparando con esmero y cuidado, cada uno de los detalles de una fiesta, que más que eso, es un propósito de hacer las cosas bien, de disfrutar del gozo de la bendición de su Patrona, de verla un año más recorrer sus calles, de tenerla llenando de belleza un cielo que se abre para recibirla como una reina merece.

Por eso, cuando el sábado se abren las puertas de la ermita, los sones de la música comienzan a sonar y Santa Quiteria, un año más, aparece esplendorosa bajo el dintel, todos los sinsabores pasados, el esfuerzo, y los nervios contenidos, se disipan por completo. El cuerpo se relaja, y recibe una inyección de júbilo imposible de describir. Sólo quien lo vive, sólo quien lo siente, conoce esa sensación que le deja sin palabras por un instante y que, únicamente, puede expresar con un aplauso de bienvenida y miles de pétalos bañando de aroma y color una belleza imposible de ocultar.

Un barrio se transforma durante unos días, sus calles se engalanan, se llenan de fiesta y color. Los vecinos desean compartir su alegría, su amistad, sus ganas de celebrar, con todos y cada uno de aquellos que estos días se acercan a vivir algo sin igual, la muestra de amor de un barrio entero a su Santa y Mártir Quiteria.

Celebremos, pues, el gozo de la vida, de la ilusión, del reconocimiento y de la pasión, un año más. Sintámonos partícipes de nuestra fiesta, haciéndola popular y cercana. Acojamos en nuestras casas a quien nos visita, a quien desea conocer y formar parte de un acontecimiento único y majestuoso. Hagamos llegar a todos que Santa Quiteria nos protege, nos cuida, nos hace mejores y cura nuestros corazones. Salgamos todos a las calles y gritemos con fuerza nuestro amor por ella, y dancemos todos bajo su manto maternal sin diferencias ni complejos, a sabiendas de que ella nos siente iguales.

Mayo azul, mayo florido, y Santa Quiteria presente en la calle ¿qué más podemos pedir?

CARLOS SERRANO

Junio
21 SABADO

Día de Santa Quiteria

07,45 h.: **"DIANA"** con dulzainas y tamboril por las calles del barrio.

08,15 h.: **"DIANA"** desde la calle Mayor. Se guardará un minuto de silencio por los quiterios difuntos.

10,45 h.: **"PASACALLES"** desde la calle Mayor hasta la Plaza del Reloj, amenizado por la Banda de Cornetas y Tambores y Música de la Asamblea Provincial de la Cruz Roja de Sevilla, para recibir a las Autoridades Locales, que se incorporarán a la Comitiva y dirigirse a la Ermita de San Gil, donde se venera a nuestra Patrona.

11,00 h.: **"PROCESION CON LA IMAGEN DE SANTA QUITERIA"**. Salida de la imagen con los acordes de la Marcha Real. Se interpretará el Himno a Sta. Quiteria, se la agasajará con las danzas de "EL PALOTEO" y "LAS LILAS". Después dará comienzo el desfile procesional con la marcha "Sta. Quiteria de Huete" hasta la parroquia de San Esteban donde tendrá lugar la celebración de la Santa Misa. Se continuará posteriormente el recorrido tradicional pasando por el parque de La Chopera hasta la Ermita de San Gil. Al entrar la imagen a su ermita se la despedirá con la Marcha Real y unas salvas en su honor**.**

19,30 h.: **"GALOPEO"** desde la calle Mayor hasta el Parque de "La Chopera", terminado el cual comenzará la verbena, amenizada por el **CUARTETO "DD MUSIC".**

22,00 h.: **"GALOPEO"** desde el Parque de "La Chopera" hasta la calle Mayor. Terminado éste, dará comienzo el "Galopeillo" al son de dulzainas y tamboril.

01,30 h.: **CASTILLO DE FUEGOS ARTIFICIALES**, seguidamente dará comienzo la verbena, amenizada por el **ORQUESTA "LA MISIÓN"**, hasta altas horas de la madrugada.

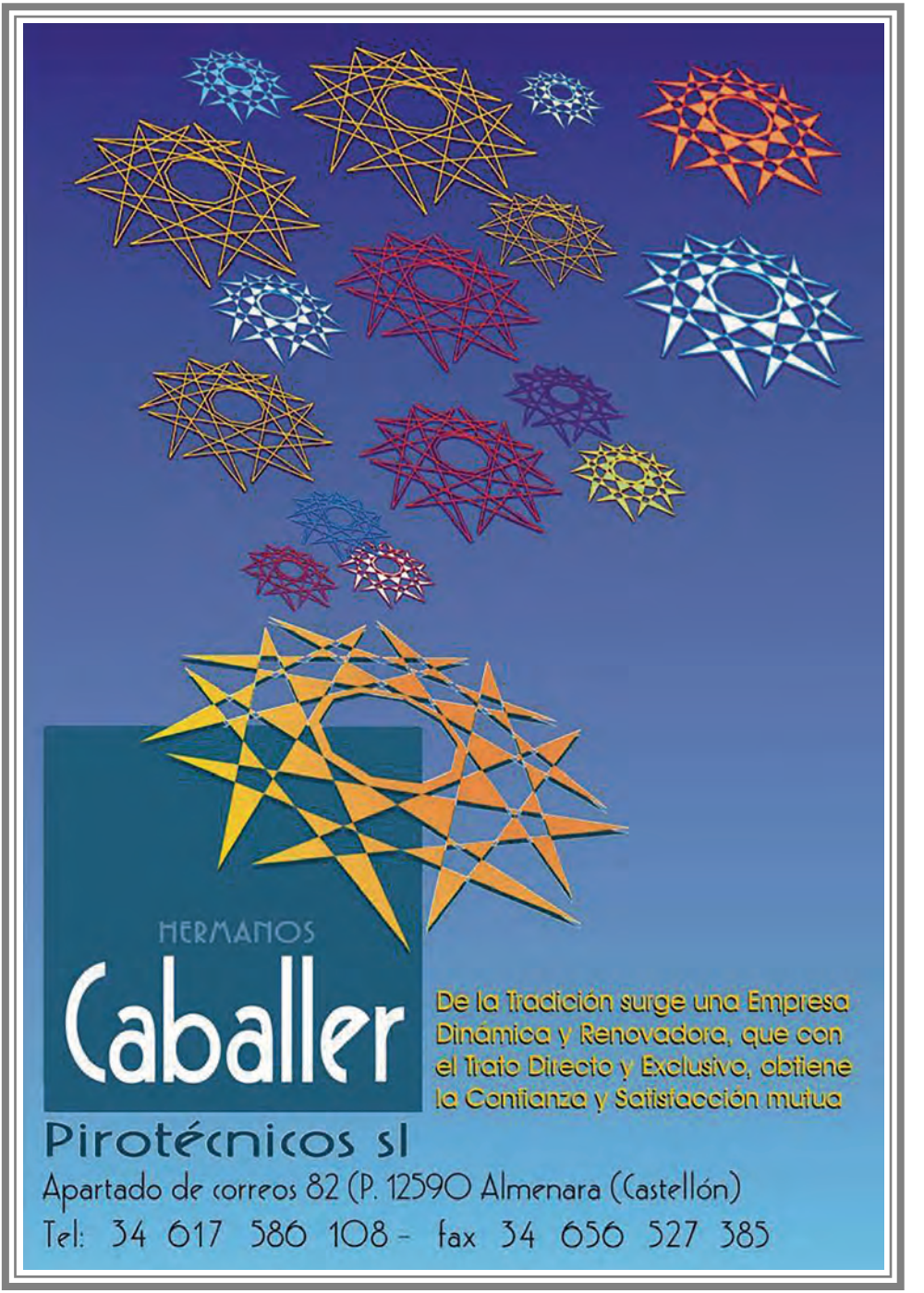
HERMANOS
Caballer
Pirotécnicos sl
De la Tradición surge una Empresa Dinámica y Renovadora, que con el Trato Directo y Exclusivo, obtiene la Confianza y Satisfacción mutua
Apartado de correos 82 (P. 12590 Almenara (Castellón)
Tel: 34 617 586 108 - fax 34 656 527 385

Junio
DOMINGO 2

Día de Santa Quiterilla

07,45 h.: **"DIANA"** con dulzainas y tamboril por las calles del barrio.

08,15 h.: **"DIANA"** desde la calle Mayor. La Banda de Cornetas y Tambores y Música recorrerá las calles de nuestro barrio hasta la Ermita de San Gil, finalizando en el punto de partida.

11,00 h.: **"PASACALLES"** desde la calle Mayor hasta la Plaza del Reloj, amenizado por la Banda de Cornetas y Tambores y Música de la Asamblea Provincial de la Cruz Roja de Sevilla, donde se incorporarán las Autoridades Locales, para dirigirse a la Ermita, a celebrar la Eucaristía en la Plaza de San Gil. Terminado el acto religioso, se dará a besar la reliquia de la Santa. A continuación dará comienzo el "GALOPEILLO" al son de dulzainas, tamboril y castañuelas, ante el cuadro de nuestra querida Santa llevado por jóvenes quiterios, hasta el Parque de "La Chopera" donde se interpretarán "LAS DANZAS DEL PALOTEO Y LAS ALDEANAS".

14,45 h.: Subida del cuadro con la imagen de Sta. Quiteria a la ermita de San Gil.

15,00 h.: **"GALOPEO"** desde la Ermita de San Gil, con la Banda de Tambores y Cornetas, hasta la calle Mayor.

19,30 h.: **"GALOPEO"** desde la calle Mayor hasta el Parque de "La Chopera". Al finalizar éste comenzará la verbena, amenizada por el **GRUPO "VOLTAJE".**

22,00 h.: **"GALOPEO"** desde el parque de "La Chopera" hasta la calle Mayor. A su fin dará comienzo el "Galopeillo" al son de dulzainas y tamboril.

00,30 h.: **CASTILLO DE FUEGOS ARTIFICIALES**. Seguidamente dará comienzo la verbena, amenizada por el **GRUPO "VOLTAJE"**.

Imágenes Recuerdo

Junio
3 LUNES

Día del Concierto

10,00 h.: **"DIANA"** con dulzainas y tamboril por las calles del barrio.

11,00 h.: **SANTA MISA** en la Ermita de San Gil, en conmemoración y sufragio de todos los fieles difuntos.

12,30 h.: **CONCIERTO** interpretado por la Banda de Música de la Asociación Provincial de la Cruz Roja de Sevilla.

14,00 h.: **"PASACALLES Y DESFILE"** por la Banda de Cornetas y Tambores y Música desde el Parque de "La Chopera" hasta la calle Mayor.

18,30 h.: **"GALOPEO DE DESPEDIDA DE LA BANDA"** desde la calle Mayor hasta el Parque de "La Chopera".

22,30 h.: **"GALOPEO"** al son de dulzainas y tamboril hasta la Ermita de San Gil, donde nos despediremos de nuestra Santa, finalizando con la quema de **UNA GRAN TRACA** en su honor.

NOTA: La Comisión de Festejos no se hace responsable de ningún incidente que pueda ocurrir en el transcurso de los actos a realizar en los días de fiesta, así como de los textos publicados escritos por terceros.

ONCE

El 7 DE LA SUERTE

Sueldo de la Vida

VICENTE BONILLA FERNÁNDEZ

SU VENDEDOR PARA HUETE Y COMARCA

TAXI HUETE Y LOS VALDECOLMENAS

ANA BELÉN DELGADO MUÑOZ

TELF./FAX:969372179

abdelgamu@gmail.com

MÓVILES:699815733-616334154

https://www.facebook.com/TAXI16500

gestion5 sql software

Les desea unas felices fiestas de Santa Quiteria

SOFTWARE EMPRESARIAL

Profesionales y PYMES

TPV Comercio

Trazabilidad y Gestión de Lotes

Tienda WEB PrestaShop

Servicio Técnico y Reparaciones

Consulte en nuestra página web estos y otros módulos, así como las soluciones sectoriales adaptadas a su negocio.

www.gestion5.com

p&g informática

Polígono Sepes - Cuenca · 969 872 040

MG COLOR
SOLUCIONES GRÁFICAS

IMPRESIÓN DIGITAL Y OFFSET · DISEÑO GRÁFICO · PUBLICIDAD
LONAS IMPRESAS · PEGATINAS · SELLOS DE CAUCHO · ETIQUETAS
COPISTERÍA · MERCHANDISING · IMPRESIÓN GRAN FORMATO

Y PARA LAS PEÑAS...
CAMISETAS - SUDADERAS - PETOS - BLUSONES - PARCHES
PAÑUELOS - MOCHILAS - PEGATINAS - SOMBREROS

969 326 146
AVDA. ADOLFO SUÁREZ, 37
16400 · TARANCÓN · CUENCA

buzon@mgcolor.es
@graficas.mgcolor

WWW.LACERVALERA.COM

La Cervalera
Hotel Finca

- Cocina propia
- Sin coste de alquiler de finca
- Sin exclusividad con proveedores externos
- Paga el 90% del presupuesto el día después de la boda
- Gestionamos ceremonias civiles, hotel rural propio, transporte para invitados, etc. ...
- Propuestas a medida y asesoramiento continuo a las parejas

Boda Todo Incluido 90 € ó 100 €

Menú + Cóctel +3 horas de barra libre +
re-cena + DJ. Equipo de música y luces de discoteca
+ Fuente de chocolate y frutas.

(consulta bases legales de ambas promociones en **www.lacervalera.com**)

Información y reservas: Tel. 687 338 009 info@lacervalera.com

La Plaza

La Tienda de María

Alimentación

C/ Mayor, 2 Huete (Cuenca) Tfno. 642960328

A SANTA QUITERIA

Antes de cerrar mis ojos para siempre
paz, serenidad y certeza,
sé que llegado el momento
estarás a mi lado Santa Quiteria.

Hija de Lucio Catelio,
un gobernador del Imperio romano,
y de Calsia, su madre,
nueve hijas del mismo parto.

Diabólico alumbramiento
una creencia equivocada,
motivo por el cual
en adopción fueron entregadas.

Resultaron ser las niñas
Quiteria y sus ocho hermanas;
educadas desde pequeñas
en la fe cristiana.

En contra de su voluntad
a casarte fuiste obligada,
con un joven pagano
que tu fe no profesaba.

Al enterarte de la noticia
huiste al monte desolada,
intercesión de la Virgen María
por un Ángel custodiada

Inagotable fuente de agua
allá donde la necesitaras,
¡ay perla Quiteria!
por un pastorcillo delatada.

En el nombre de Jesucristo
sangre por tu cuello derramada,
Virgen y Mártir Quiteria
por tus fieles venerada.

Antes de cerrar mis ojos para siempre
paz, serenidad y certeza,
sé que llegado el momento
estarás a mi lado Santa Quiteria.

AUTOR:
MATÍAS ROMERO GONZÁLEZ

Audio
poesía:

C/ Infanta Paz de Borbón, 3
(Ronda Oeste)
Tel: 969 234 885
Móvil: 671 430 590
Cuenca

Avda. Pablo Iglesias, 13
Tel: 969 321 903
Móvil: 671 430 590
Tarancón
(Cuenca)

CLÍNICA
OPORTO

José Antonio
Oporto Vaquero
Colegiado nº 42

Biomecánica - Cirugía - Análisis Postural
Podológica

NOALLES Y BALANZÁ, S.A.
Cereales, abonos y semillas

- CEREALES, ABONOS Y SEMILLAS
- SECADERO DE CEREALES Y SEMILLAS.
- CENTRO DE LIMPIEZA Y CALIBRADO DE CEREALES.
- EMPRESA DE TRANSPORTE DE SERVICIO PÚBLICO.
- ESTACIÓN DE SUMINISTRO DE GASOLEOS.

Ctra. de Huete, Km. 1
Teléf.-Fax 969 12 43 51
CARRASCOSA DEL CAMPO
(Cuenca)

Paraje Choza San Lázaro, s/n
Tfno.: 618 630 590
HUETE
(Cuenca)

ASESORÍA

Esteban - Villaseñor

JURÍDICA • FISCAL • LABORAL • CONTABLE

Abogado D. Policarpo Esteban Jiménez

C/ Mariano Pozo, 13 • 16500 HUETE (Cuenca)
Telf.: y Fax: 969 37 10 89
e-mail: pej@asesoresteban.e.telefonica.net

Vàngel
publicidad

Regalos publicitarios - ropa laboral - imprenta
rotulación - fotografía digital - imagen corporativa

Disponemos del soporte publicitario
que mejor se adapte a tus necesidades.

Atención personalizada: Ángel Laparra Serrano
Teléf.: 670 89 71 18 - Teléf. y Fax: 969 20 14 46
E-mail: vangelpublicidad@gmail.com
C/ Cuatro vientos, 1 - 16100 Valverde de Júcar (Cuenca)

IRIS BAQUERO
20 16

Peluqueria unisex - TLF: 969 371 506 - C/Mayor Nº 24 bajo
16500 Huete (Cuenca) - pelu_iris@hotmail.com

HOSTAL DUQUE

AMBIENTE FAMILIAR
TERRAZA DE VERANO

Ctra. Carrascosa a Sacedón, km. 12,700 16500 HUETE (Cuenca)
Teléfonos: 969 37 12 97 y 969 37 21 57 Móvil: 665 279 590

Rosa Carboné
ALTA COSTURA
NOVIAS MADRINAS FIESTA NOVIOS
Hermosilla 60, 1º Dcha. 28001 – MADRID 915754414
www.rosacarbone.com

Hotel El Prado

Salones de bodas y eventos

Restaurante, jardines, piscina...

Carretera Toledo-Cuenca, km. 125,
16555, Carrascosa del Campo (Cuenca)
www.elpradohotel.com
969124132, elprado@elpradohotel.com

¡Que la suerte te acompañe!

Admón. de Loterías Nº 1
GUADALUPE ESCUDERO

Avda. Juan Carlos I, 18
Teléf./Fax: 969 32 19 62
admon1-tarancon@telefonica.net
16400 **TARANCON** (Cuenca)

Participe en nuestras Peñas de:
Primitiva, Bono-Loto,
Gordo de la Primitiva, Quiniela y
Euromillones

NEUMÁTICOS Y ACCESORIOS
DEL SAZ S.L.L.

Comarcal 310 S/N
16500 Huete (Cuenca)
Tlf.: 969 371 516
Móvil.: 625 129 414
E-mail: neumaticos_delsaz@hotmail.com

- Neumáticos
- Baterías
- Cambios de aceite y filtros
- Repuestos

PRESUPUESTO SIN COMPROMISO

COMESTIBLES
Fátima
– SERVICIO A DOMICILIO –
Alimentación, panadería, congelados, bebidas frías, frutos secos, frutería.
C/ Mayor Nº30 - Huete (Cuenca)
fatimayalberto@hotmail.com
655267729

CARNICERÍA
GREGORIO
ELVIRA LUIS
ESPECIALIDAD EN:
ZARAJOS ARTESANALES
CHORIZOS CASEROS
TODO TIPO DE CARNES
C/ Mayor nº44 · 16500
Tel.: 969 37 10 81 · 658 33 65 31
Huete (Cuenca)

MARTÍR QUITERIA

Llevo años, Quiteria,
dedicándote halagos y poesías,
que salen de mi corazón
y de lo más profundo de mi vida.

Eres Virgen y Mártir Quiteria,
paloma blanca, jardín florido,
que todos los quiterios veneran
y elogian en estos días.

Muchas cosas quisiera decirte, Quiteria,
pero la emoción me aplana,
que este quiterio de corazón te quiere
y te custodiará para toda la vida.

Mirando tu rostro, Quiteria,
una cosa te debo pedir,
que cuides de mis hijos
y de mis nietos también.

GREGORIO MUÑOZ MARTÍNEZ
2017
In memorándum de mi abuelo

ANTONIO REGINA
e Hijos C.B.

Panadería y Bollería

C/ Horno, 1 - C/ Mayor
Tfnos.: 660 840 330 / 659 329 200
16500 **HUETE** (Cuenca)

CEBRIÁN Y FRAILE
ABOGADOS

Asesoría Integral de Empresas
Fiscal, Jurídico, Laboral, Contable

C/. Miguel de Carrascosa, s/n
CARRASCOSA DEL CAMPO
(Cuenca)

C/. Los Novios, 8 - 2ºE
TARANCÓN (Cuenca)
Teléf. y Fax: 969 325 060
637 813 098
619 674 706

E-mail: luiscer@telefonica.net
E-mail: mrfrailegarcia@gmail.com

Restaurante
Serrano
Comida Casera
Les desea
Felices Fiestas
C/ Juan Carlos I, 18 - 16500 HUETE (Cuenca)
Telf.: Phone: 969 371 155

INSTALACIONES
ELÉCTRICAS Y
MANTENIMIENTO

Ricardo López Collada

Telf.: 649 273 498 - 626 041 504
91 129 19 03
instalacionesricardolopez@outlook.com

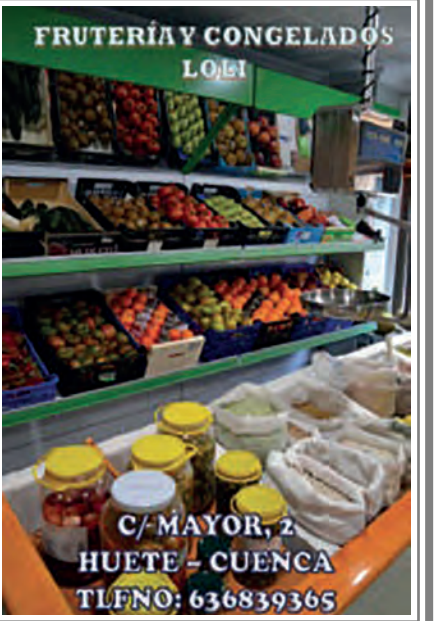

Hotel Rural Casa Palacio
Conde de Garcinarro

Habitaciones dobles,
triples y cuádruple
con baño individual.

Recepción,
salón de reuniones
con chimenea,
comedor, patio y jardín.

Alquiler de espacios
para celebraciones,
reuniones y eventos.

C/ JUAN CARLOS I, 19 - TEL.: 969 37 21 50
16500 HUETE (Cuenca) - condedegarcinarro@gmail.com

XXI JORNADA DE PUERTAS ABIERTAS EN LA ERMITA DE SAN GIL

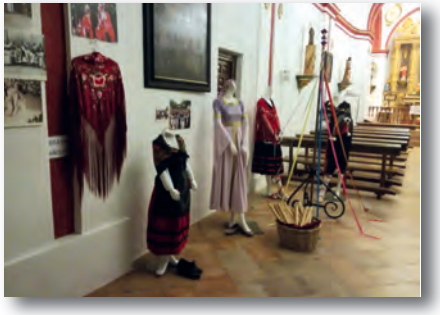

Con motivo de **XXI Jornada de Puertas Abiertas** *"Ciudad de Huete"* se han realizado por parte de la **Asociación de Danzas de Santa Quiteria** diversas actividades en la *ermita de San Gil* que, a pesar del mal tiempo que tuvimos durante todo el fin de semana, contó con más de una centena de asistentes, entre optenses y visitantes de fuera de nuestro municipio.

En dicha jornada pudimos disfrutar de lo siguientes eventos:

- Exposición de imágenes tanto antiguas como actuales de los diferentes grupos de danzas y loas de nuestro barrio, así como fotos concernientes al día de Santa Quiterilla.
- Muestra de trajes típicos del barrio de San Gil: Atuendo para la loa de las Lilas, para las Aldeanas y dos de danzantes del paloteo, cuyas pañoletas fueron donadas por una persona anónima del barrio. Una vez finalizada dicha jornada se donarán al museo etnográfico de Huete para que engalanen las figuras que allí nos representan.
- Reproducciones audiovisuales durante la visita, siendo los audios de nuestro barrio el telón de fondo durante la misma y emitiéndose un emotivo vídeo con mezcla de fragmentos antiguos y actuales de lo que son nuestras fiestas, salpicados todos ellos con comentarios de nuestra gente mayor.
- Degustación gratuita de dulces típicos y limoná de las fiestas de Santa Quiteria.

Además de todo esto se pudo presenciar expuesta la pañoleta que la asociación rifará el **jueves 30 de Mayo** después del pregón.

Queríamos agradecer a todas y todos los visitantes su gran acogida y el recibimiento que ha tenido esta jornada, así como el aprecio que han hecho visible por el trabajo realizado.

Agradecimiento que queríamos hacer partícipes a todos los quiterios y quiterias que, en forma de donaciones, préstamos y trabajo, han colaborado desinteresadamente con la **Asociación de Danzas de Santa Quiteria** en la elaboración de dichas actividades.

ASOCIACIÓN DANZAS DE SANTA QUITERIA

Actividades Asociación de Danzantes para XXI Jornada de Puertas Abiertas de Huete:

LOS TRES HERMANOS

Reparto de hielo en cubitos, barras y triturado.
Para hostelería, fiestas y peñas.

Padre Ocaña, 19 - Tfno.: 969 32 46 73
Móvil: 608 20 16 79
TARANCON

La casa del
Tio Venancio

ALOJAMIENTO RURAL
RESTAURANTE

Información y Reservas
C/ Pilar Viejo, 2.
CARACENILLA (CUENCA)
☎ **969 27 26 71**
www.casatiovenancio.es
leotiovenancio@hotmail.es

ESTANCO

ARTÍCULOS DE REGALO Y PAPELERÍA

Mª Jesús López Rubio

C/ Mayor, 35 • 16500 **HUETE** (Cuenca)
Tlfn.: 969 37 10 38

Gasóleos Díaz, s.l.

Tfno./Fax: 969 371 066

Tfno. Pedidos: 699 469 305

Ctra. CM-310, Km. 120
16500 HUETE (Cuenca)

CONSLOPA, S.L.

CONSTRUCCIONES Y MATERIALES

DISTRIBUIDOR DE PIENSOS INALSA

PREFABRICADOS DE HORMIGÓN PARA CEMENTERIOS

-SEPULTURAS-

-NICHOS-

Obra civil para su terminación

-COLUMBARIOS-

c/San Esteban, nº 18
16500 HUETE (Cuenca)
Pedidos y consultas: 617 74 90 87
Oficina: 679 09 90 80
Particular: 969 37 13 01

Más información:
E-mail: conslopa@hotmail.com

CLINICA DENTAL HUETE

Dr. Martínez Lozano

Nuestro equipo les desea unas felices fiestas

ORTODONCIA INVISIBLE Y BRACKETS ESTÉTICOS
20% DESCUENTO EN IMPLANTES
30% DESCUENTO EN BLANQUEAMIENTOS

Te ayudamos a lucir sonrisa este verano

Plaza Fray Ambrosio de Montesinos. Huete 969 371228

ODONTOLOGÍA GENERAL. ENDODONCIA. ORTODONCIA. ODONTOPEDIATRIA. PRÓTESIS. CIRUGÍA ORAL E IMPLANTES. ESTÉTICA DENTAL. ORTOPANTOMOGRAFÍA

FS

FORJA SEMUR S.L.

Camino de Madrid s/N
16500 Huete (Cuenca)
969 372 046 / 625 400 426
forjasemur@hotmail.es
www.forjasemur.com

RESTAURACIÓN DEL LIENZO DE LA IMPOSICIÓN DE LA CASULLA A SAN ILDEFONSO

Recientemente, la Fundación Huete Futuro ha restaurado este lienzo perteneciente a la Ermita de San Gil, que fue entregado en un acto celebrado el 9 de junio de 2018. Los trabajos han sido realizados de forma altruista por Teresa Cavestany.

Se trata de una escena milagrosa de la vida de San Ildefonso, que describe el momento en el que la Virgen desciende de los Cielos para entregarle una casulla como premio a sus alabanzas. Es interesante la advocación del cuadro, puesto que en Huete existía desde muy antiguo un Cabildo de Capellanes de San Ildefonso, al que pertenecían los sacerdotes que no eran párrocos o beneficiados de las iglesias de la ciudad (estos últimos pertenecían al Cabildo de Curas y Beneficiados, más antiguo y con mayores rentas). La advocación refleja el influjo toledano, puesto que el obispado de Cuenca pertenece a la provincia eclesiástica de Toledo, y de hecho, el arcedianato de Huete, antes de conquistarse Cuenca, dependía del arzobispado de la ciudad imperial.

Los capellanes de San Ildefonso, más modestos, eran los clérigos que no tenían beneficios en las parroquias de Huete, dedicados a oficiar las misas por el alma de los difuntos en las capillas y altares de los templos. Este Cabildo se fundó en 1294 según Fermín Caballero, y estaba compuesto por unos treinta capellanes presididos por un abad. Seguramente, el lienzo perteneció a este Cabildo de capellanes, y por alguna razón terminó en la ermita de San Gil. Posiblemente tuvo algo que ver en la decisión frey Julián Antonio de Alique, de la Orden de Malta, que fue capellán del Cabildo de San Ildefonso y, desde 1801, prior de la iglesia de San Gil.

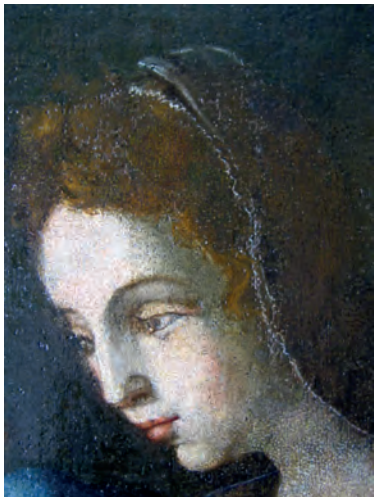

En cuanto a la técnica pictórica, resulta especialmente llamativo el detallismo en la representación de calidades en las telas y la introducción de diferentes personajes en el conjunto, como la vieja con la vela, relacionada con la leyenda sagrada, y los ángeles.

Llaman la atención el tenebrismo de herencia caravaggiana del cuadro, en el que la escena tiene lugar en la noche, lo que permite al autor realizar un sorprendente juego de luces y sombras. Uno de los elementos más llamativos es el fondo, en el que se visualizan diferentes capillas de un templo, que nos recuerdan por el tipo de bóveda de arista a las de la iglesia de Santo Domingo.

Aunque no consta ninguna firma en el lienzo, es posible que fuera realizado por algún pintor del entorno local. Alonso de la Cámara y Gabriel de León, trabajan en Huete en los años centrales del siglo XVII, cuando se puede fechar el lienzo. Estos autores realizaron hacia 1653 el sotabanco del retablo mayor de Gascueña, y es posible que se deba a ellos el altar de las santas Justa y Rufina, procedente de San Pedro que hoy puede verse en la iglesia de la Merced.

En cuanto a la restauración, se ha realizado un sentado de color en las zonas con faltas de soporte, en sus bordes distales para evitar levantamientos. Como adhesivo se ha utilizado cola de pieles alemana y soporte de espátula caliente.

En la fase de limpieza superficial se ha eliminado la suciedad y contaminación ambiental con agua y un agente tensoactivo (al finalizar esta operación quedan al descubierto las irregularidades del barniz o aceites). Seguidamente se ha eliminado el barniz de resina natural utilizando tolueno y alcohol absoluto. Para finalizar, las faltas han sido estucadas y niveladas con estuco sintético, marca Modoestuc, recibiendo después barnizado de retoque con brocha y resinas naturales, Dammar de Lefranc en White Spirit de Windsor-Newton.

InfoRural
Inmobiliaria

C/ Mayor 26 - 16500 HUETE (Cuenca)
Telf: 969 37 13 02
www.inforural.org

Servicio Rural Integral

Allianz

SANEAMIENTOS SAN ANTONIO DE CUENCA, S.L.

Distribuidor Materiales
Pedro Gonzalez
-HUETE-

gala · Ferroli · Sudo · TRES · Salgar · ARCO

Avda. Cruz Roja, s/n • Pol. "Los Caballeros"
Teléf. 969 22 19 74 - 969 22 19 52 - Fax: 969 24 04 01
16002 CUENCA

Exposición y Tienda:
Paseo San Antonio, 12 • Tfno.: 969 24 03 90
E-mail: ssantonio@terra.es

fercase

FERCASE, DESARROLLO PARA OFICINAS, S.L.
Av. Reyes Católicos, 28 – 16003 CUENCA
Tel.: 969 23 03 82. Fax: 969 23 02 83
E-mail: fercase-dpo@hotmail.com

Material de oficina
Archivo
Informática

TRABAJOS FLORALES

Rafa

Inés de la Carrera, 4
Tfno.: 687 736 842
16400 TARANCON
(Cuenca)

SEGUNDO
QUINTERO COLLADO

Curiosidades...

HISTORIA DEL ESCUDO QUITERIO

Con motivo de las fiestas de Santa Quiteria, se publicó el año pasado un artículo referente al escudo de la patrona en el que se hacía alusión a dos versiones del mismo, una del año 84 y otra del año 87.

En realidad hay un único escudo original creado por Segundo Quintero Collado, el cual aparece reproducido y estampado actualmente en camisetas, pañuelos, pulseras, banderas que engalanan el recorrido del galopeo y la plaza de San Gil, así como el campanario de la ermita.

Su condición de quiterio amante de su barrio así como un trabajo totalmente desinteresado y altruista, le llevó a crear un pergamino con el escudo de Santa Quiteria en el año 1984[1] y otro en 1985[2], coincidiendo con el nacimiento de su primera nieta, Alba.

Esta creación recoge una estrofa de la "coplilla de Santa Quiteria". En su momento se decidió regalar una copia del citado pergamino a todos los niños que se hacían mayordomos de la Santa con el fin de seguir trasmitiendo de abuelos a nietos la fe y devoción.

1

2

El escudo, a lo largo del tiempo ha sido utilizado por y para el barrio, como en el cuadro del Himno a Santa

Quiteria que está en la ermita, fechado en el 86[3] o en el programa de las fiestas del 87[4] y sucesivos, así como en membretes de documentos del barrio y cuños.

Y en evitación de confusiones y duplicidades inconsistentes, la autoría de estas obras (incluidas pruebas y bocetos) está legalmente documentada y registrada en entidades con solvencia internacional que avalan su condición de autor.

Segundo, desde joven, muy amante de su pueblo y de las fiestas del barrio de San Gil, reflejó en sus dibujos los rincones más emblemáticos de Huete: la Iglesia de Santo Domingo, la Torre del Reloj, el Monasterio de Santa María de la Merced, la Ermita de San Sebastián, la Alcazaba y el castillo, el Convento de Jesús y María, etc…

También versionó algunos planos de Huete, como el que figura en el cancel de la Parroquia de San Esteban Protomártir de Huete, fechado en 1960. Otra de sus obras es el diseño de la lámpara de hierro que cuelga en su crucero. Todo ello fue hecho sin protagonismo alguno, pero sí movido por el amor que sentía hacia su pueblo "La Muy Noble y Leal Ciudad de Huete".

FAMILIA QUINTERO GÓMEZ

3

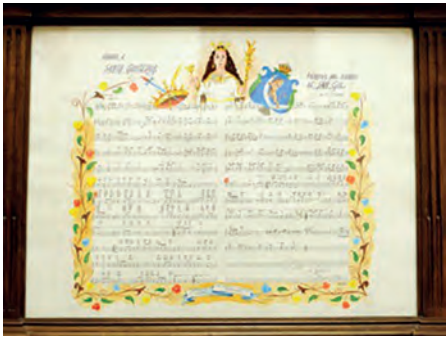

4

ALMACEN DE BEBIDAS

COMERCIAL OPTENSE

C/ La Cerca, 40 – Huete
Tlfno: 969 371414
Fax: 969 371076
E-mail: alopezrubio5@hotmail.com

Distrihuidor:
Cerveza Mahou - Coca cola - Fanta
Gaseosa La Casera - Vinos

SANTA QUITERIA DE FELGUEIRAS, PORTUGAL

Mi devoción esta vez ha encaminado mis pasos a la bella localidad de Felgueiras, en Portugal.

Diez años intentando ir "a la capilla de las nueve hermanas que hay al norte" dicho por aquella guía portuguesa a la que le pregunté en Lisboa, siempre donde voy pregunto por la existencia de Santa Quiteria, y que mi mala memoria no recordaba el nombre del sitio. Intenté localizar a esta señora, he preguntado a quien podía saber algo del tema… todo sin éxito, pero una vez más nuestra querida santa me ayudó. Organizando un viaje de ocio a Oporto pensé: "qué al norte está" y por asociación de ideas busqué en internet. Encontré no mucha información, amén de que creía que era una iglesia con nueve "espacios" para cada hermana o nueve imágenes, pero, había una iglesia dedicada a santa Quiteria a unos 50 km de Oporto y allí nos presentamos una fría y lluviosa mañana.

1

La iglesia (foto 1) no muy grande, reformada en el siglo XIX, bien cuidada, sencilla, erigida en el monte de Pombeiro, ahora de Santa Quiteria, donde los portugueses creen que murió la Santa, su nacimiento lo sitúan en la cercana localidad de Braga. Está jalonada a la entrada de su cara lateral, con un mosaico en el suelo con las iniciales de la santa (foto2), luego se repite en el acceso a la puerta principal (foto 3) y en las escaleras que bajan al mirador (foto 4), desde el que se ve toda la pequeña y coqueta ciudad.

2

3

4

A la izquierda encontramos un edificio en el que se venden recuerdos religiosos

y de Portugal y más atrás el centro pastoral de Jòao Paulo II, un edificio que antaño fueron barracones para alojar a los peregrinos y que recientemente reformaron y han convertido en un auditorio, sala de exposiciones y un restaurante (5).

El interior de la iglesia está presidida por una imagen de Cristo en la Cruz enmarcado en un espectacular altar (6), a la izda una imagen del Sagrado Corazón de María (7), a la derecha lo que me pareció un retablo rococó y una urna (8), al fondo arriba el coro (9), Y no había más, ni rastro de lo que buscaba, ni una figura ni un cuadro de la santa, mi decepción indescriptible. Me acerco a la capilla de la derecha del altar mayor vislumbrando varias imágenes, y en la urna, una imagen yacente que inmediatamente identifico como la de Santa Quiteria por la marca de la decapitación a la que fue sometida (10). Bueno ¡ya la había encontrado! ¡Qué bien!

5

6

7

8

9

10

Pero cuando subo la mirada y ya empiezo a leer:

(11) de abajo a arriba y de izda a dcha: Bazilia, Marinha, Eufemia, Marciana, Genebra, Victória, Germana, Librerata y en la cúspide, por encima de todas las "irmas"* ¡nuestra gloriosa santa Quitéria!** (foto 12). Júbilo y lágrimas de emoción ¡Había encontrado la capilla con las nueve hermanas! ¡Todo había merecido la pena! ¡Lo había conseguido! ¡Todas juntas! Me postré ante ellas, reviví con ellas sus vidas, sus martirios y les recé con toda la devoción de la que soy capaz. A cambio, me dieron una paz y una dicha inmensas.

Sobre una mesa había fotos, tamaño DNI, de personas, imagino que a modo de exvotos. A mi hermana se le ocurrió dejar una foto de nuestra santa, de esta manera dejamos constancia que quiterias optenses habían estado allí.

De las fiestas poco me enteré, la señora de la tienda de recuerdos hablaba un portugués incomprensible y el Centro estaba cerrado, se que la celebran el 22 de mayo, que le hacen una romería (foto 13) y que hay un monasterio cerca en el que tienen otra santa Quitéria** (foto 14) Pero esto, será para otra ocasión …

*hermanas en portugués
**en el idioma luso se acentúa

11

12

13

14

Bibliografía:
Do monte Pombeiro ao monte de Santa Quitéria. Carlos Davide Gomes Ferreira.

Traducción: Rosa Quiteria P. Valencia

Fotografía: Lucía Valencia González

Texto: Rosa Mª Valencia González

CARLOS MOCHALES SOMOVILLA
COACM 5.998
ARQUITECTO

CUENCA 16002 CALLE DE CARRETERÍA N.18 - 1. A
T 969 23 83 66 M 637 22 67 85 F 969 23 83 66
c_mochales@yahoo.es

promic group

ALIMENTACIÓN ANIMAL:
- LECHES MATERNIZADAS
- LECHES EN POLVO
- SUERO EN POLVO
- HARINA DE GALLETA

PROMIC SA
Tfno: 938 502 727 - fax: 938 502 342
Ctra. C-17z Km 75,50
08508 Les Masies de Voltregà
(Barcelona) España

SUEROS Y DERIVADOS SL
Tfno: 969 371 015 - fax: 969 371 045
Ctra. Carrascosa, Km 10
16500 Huete (Cuenca) España

AMBIPROMIC PORTUGAL LDA
Tfno y fax: (351) 234 580 584
Rua Vista Alegre, Lote 7
3850 - 184 - Albergaria-a-Velha
(Aveiro) Portugal

APEVAL
Le Moulin Moril
38120- La Tardiere (La Roche Sur Yon)
Francia

La Clementina

Fábrica de Patatas Fritas
Frutos secos y Golosinas

APERITIVOS La Clementina CUENCA

Pedro
Tfno. 627 469 770

Fábrica - 969 23 14 28
polígono los Palancares
Calle E nave 10 y 12

Despacho - 969 22 40 15
Fray Luis de León, 2
Plaza del Espliego, 6

Taller y Grúas Guijarro S.L

Crta. CM 310, Km. 103. Huete (Cuenca). C.P. 16500
Tl. 969.37.12.12 – 617.56.86.03 / 661.36.44.63.
Correo Electrónico: hguijarro@gmail.com
tallerrafaguijarro@gmail.com

La Golondrina

PANADERIA
Y
BOLLERIA

HNOS. MARTINEZ

Productos artesanales
deguste sus exquisitos

"Antoñitos de Huete"

C/ Ramón y Cajal, 39
Telf.: 969 22 46 57
CUENCA

C/ Castilla-La Mancha, 5
Telf.: 969 23 16 69
CUENCA

C/ Mayor, 7
Telf.: 969 37 11 36
HUETE

Nº R.S.I.: 20.8254/CU

Asociación Cultural y Deportiva **CAMPOS DEL PARAÍSO**

Campos del Paraiso
CUENCA

Teléfono: 656 34 02 67
asociacioncamposdelparaiso@gmail.com
C.I.F.:G16309718

ASOCIACIÓN CULTURAL Y DEPORTIVA CAMPOS DEL PARAÍSO

¡¡¡HAZTE SOCIO YA!!!

POR SÓLO 10 €/AÑO

ACTIVIDADES CULTURALES Y DEPORTIVAS

- ✓ Talleres de Inglés, Clases de apoyo, Informática, lectura, Identificación de Setas, Árboles y Plantas...
- ✓ Yoga, Restauración, Actividades acuáticas, Rutas en bici, Senderismo...
- ✓ Teatro, Cinefórum...
- ✓ Carreras Populares...
- ✓ Sesiones Gastronómicas...
- ✓ ¡¡¡Y cualquier otra actividad que nos propongas!!!

ALCAFER, S.L.

FERTILIZANTES

"Fertilizantes a Medida"

Tfno.: 969 123 088

Grupo Cooperativo ALCAMANCHA

www.ciudadhuete.com

La Asociación Cultural Ciudad de Huete con las fiestas de Mayo

LA PERRUQUERIA

PELUQUERÍA CANINA PROFESIONAL

- BAÑO
- CORTE DE TODAS LAS RAZAS
- MANTENIMIENTO DEL MANTO
- STRIPPING, TRIMMING Y PREPARACIÓN PARA EXPOSICIÓN
- SERVICIO DE GUARDERÍA

TELÉFONO DE CITA PREVIA

622 400 101

PLAZA DEL ESPLIEGO, 5 - CUENCA WWW.LAPERRUQUERÍA.ES

SÓLO UTILIZAMOS PRIMERAS MARCAS

Restaurante Castilla

Nuestra cocina tradicional desde 1982

Servicio de catering.

Bautizos, comuniones, reuniones...

C/ Valdelamadera, nº2, Villalba del Rey (Cuenca), 16535.

969 37 04 37

@Rte.Castilla

Restaurante Castilla

Bar-Restaurante
SKANDALO
Huete - Cuenca
C\ Molino de Aceite, 2 - 688 25 18 35

AL SERVICIO DEL CAMIÓN
DESDE 1982
TALLERES
RAFA
Tarancón, S. L.
www.talleresrafatarancon.com

Tejar de Huete, S. Coop.

ALMACÉN DISTRIBUIDOR DE:

AZULEJOS Y PAVIMENTOS
FONTANERÍA Y ACCESORIOS
MUEBLES DE COCINA Y BAÑO
PINTURAS Y BARNICES
SANEAMIENTOS
ESTUFAS, CALDERAS DE PELLET
URALITA
MATERIALES DE CONSTRUCCIÓN EN GENERAL

ALMACÉN: Ctra. CM-310. Km. 104
Aptdo. 15 - Tel.: 969 37 10 84 - Fax: 969 37 21 61
16500 **HUETE** (Cuenca)

CHAPELA

Pan y dulces artesanos desde 1930

MÁRMOLES GRANERO

Diseño y fabricación de monumentos funerarios

Lápidas · Panteones · Nichos
Tumbas · Criptas · Columbarios
Mausoleos · Esculturas

Planificación y gestión de columbarios para cenizas

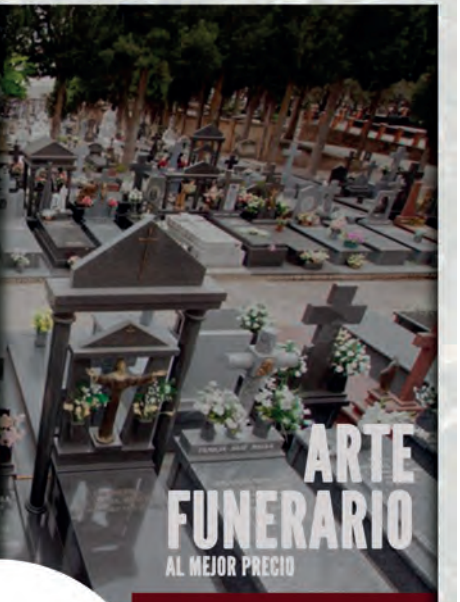

Mármoles Granero
Fermín Caballero, 19, Cuenca
www.granero.com
info@granero.com
969 24 04 50

GRANERO®

Tanatorio de Huete
Ctra. Carrascosa-Sacerrón
Km 14,5 · 16500 Huete
www.tanatoriodehuete.es
info@tanatoriocuenca.es
969 37 20 28

URGENCIAS FRAGA S.L

Tanatorio de Huete

Avd. de los Alfares, s/n - CUENCA
Telf: 969 23 51 51 - 969 21 31 31

olartemadero
ASOCIADOS ABOGADOS & ECONOMISTAS

Carlos Carrasco Guijarro

Economista - Abogado
Administrador Concursal

carloscarrasco@olarteasc.com

Gran Vía Marqués del Turia, 54-1º-1ª
46005 Valencia
Tlf.: 96.325.22.66 Fax: 96.325.22.36

AUTOSERVICIO PASTELERÍA

Angel & Elma

Todo en productos caseros

MAYOR, 14 - TEL.: 969 37 10 92 - 16500 HUETE (Cuenca)

OPTAFIS

607 633 474

optofiss@gmail.com

C/Nuevo Nº 28 , Huete (cuenca)

FISIOTERAPIA ÁLVARO LÓPEZ MARTÍNEZ

Imágenes Recuerdo

Imágenes Recuerdo

R·CUENCA